

PAGHE (compilazione manuale accesso Studente)

Come procedere:

- ❑ Creare o selezionare ed aprire un'Esercitazione (Libera) esistente;
- ❑ proseguire fino alla visualizzazione del menù generale di abaKos;
- ❑ eseguire il **modulo Paghe** cliccando sul pulsante **Busta Paga**;
- ❑ eseguire la funzione **Compilazione e Stampa Busta Paga**;

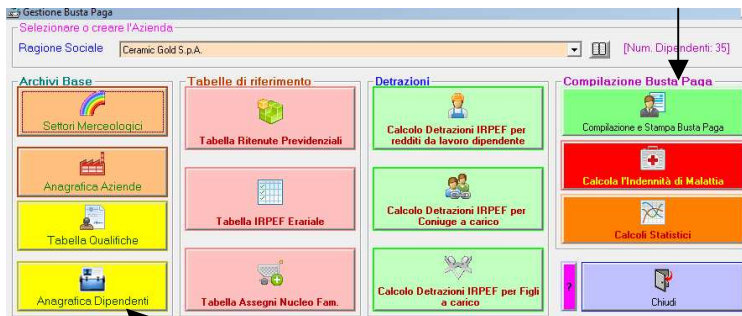

AGGIUNGERE UN DIPENDENTE ALL'ANAGRAFICA DIPENDENTI DELL'AZIENDA SELEZIONATA

se lo si ritiene opportuno è possibile creare una nuova azienda e successivamente creare i relativi dipendenti

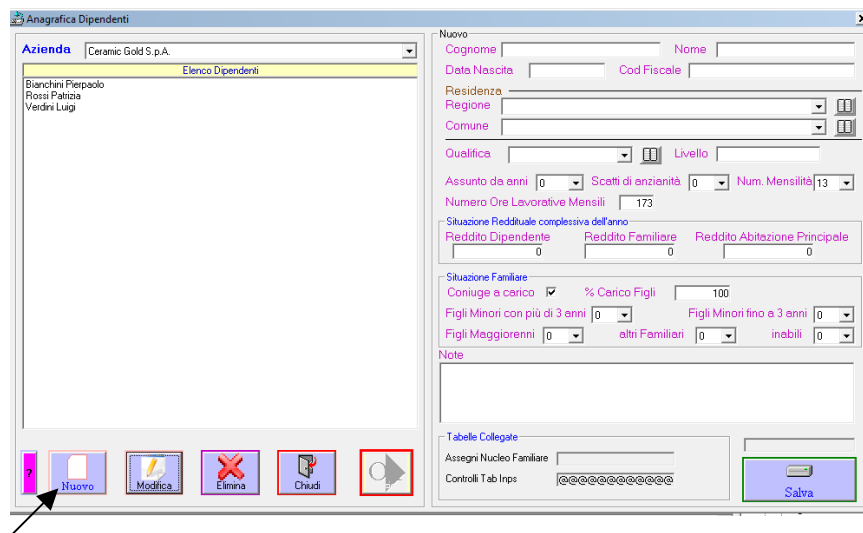

- ❑ cliccare su **Nuovo** e compilare i dati richiesti, necessari ad eseguire controlli e calcoli durante la compilazione della Busta Paga del dipendente

cliccando su un nominativo nella lista saranno visualizzati i relativi dati, sarà anche possibile apportare modifiche

Cognome: Giudetti **Nome:** Marino **Data Nascita:** 13/1/1972 **Codice Fiscale:** GDTMRN72A13B234Z
Regione e Comune: selezionare una regione e comune esistenti o aggiungerli se mancanti

si potrebbe aggiungere una nuova regione ed un nuovo comune e ricercare su Internet le aliquote fiscali per il calcolo dell'Irpef Regionale e Comunale

Esempio: vogliamo aggiungere la Regione Veneto e le relative aliquote fiscali

- scrivere il nome della Regione da aggiungere;
- ora bisogna compilare la tabella delle aliquote fiscali applicati dalla regione:
 1. cliccare sulla riga vuota della tabella e compilare i dati per applicare l'aliquota dell'1% ai redditi compresi tra 15001 e 35000 Euro;
 2. salvare la riga;
 3. compilare la riga successiva per applicare l'aliquota dell'1,1% ai redditi compresi tra 35001 e 55000 Euro;
 4. compilare la riga successiva per applicare l'aliquota dell'1,2% ai redditi compresi tra 55001 e 99999999 Euro;



da Euro	a Euro	Aliq%
15001	35000	1%
35001	55000	1,1%
55001	99999999	1,2%

ripetere i comandi già visti per l'aggiunta della Regione e delle relative aliquote fiscali anche per gli eventuali nuovi Comuni

Comune

Verona

~ Aggiungere Comunale IRPEF

Fasce di Reddito Annuali		Imposta
da €	a €	Aliquota
15.000,00	999.999.999,00	0,75

Nuovo Elimina Salva Chiudi Seleziona

SELEZIONARE O CREARE LA QUALIFICA DEL DIPENDENTE

Qualifica Livello

SITUAZIONE REDDITUALE COMPLESSIVA DELL' ANNO

Assunto da anni: 4 Scatti di anzianità: 2 Num Mensilità: 13

Numero Ore Lavorative Mensili: 173 (come da contratto)

Reddito Dipendente: 23500 (annuo lordo come da contratto)

Reddito Familiare: 23500 (complessivo familiare annuo lordo)

SITUAZIONE FAMILIARE

Coniuge a carico: Si % Carico Figli: 100%

Figli Minori di 3 anni: 1

Nuovo

Cognome Nome

Data Nascita Cod Fiscale

Residenza

Regione Comune

Qualifica Livello

Assunto da anni Scatti di anzianità Num. Mensilità

Numero Ore Lavorative Mensili

Situazione Reddittuale complessiva dell'anno

Reddito Dipendente	Reddito Familiare	Reddito Abitazione Principale
23500	23500	0

Situazione Familiare

Coniuge a carico % Carico Figli

Figli Minori con più di 3 anni Figli Minori fino a 3 anni

Figli Maggiorenni altri Familiari inabili

Note

Tabelle Collegate

Assegni Nucleo Familiare

Controlli Tab Inps

Salva

- ❑ **Salvare** i dati del nuovo dipendente

COMPILAZIONE BUSTA PAGA DEL MESE

 Dopo aver aggiunto il nuovo dipendente all'anagrafica, ritornare al menù del Modulo Paghe e cliccare su

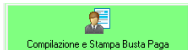

- ❑ Nella finestra successiva selezionare il dipendente del quale elaborare la Busta Paga
- ❑ Cliccare su



Gestione Busta Paga dipendenti

Seleziona o crea il dipendente

Dipendente Apri Busta Paga

E' possibile modificare i dati o creare un nuovo dipendente aprendo l'anagrafica dipendenti ...

Dati Anagrafici

Data di Nascita Cod. Fiscale

Regione di residenza Comune

Posizione Giuridico-Economica

N. Matricola Qualifica Livello

Assunto da anni N. Scatti di anzianità N. Mensilità

Reddito dipendente Reddito Nucleo Familiare Reddito Abitazione Principale

Componenti nucleo familiare

Coniuge N. Figli Minorenni > 3 anni N. Figli Minorenni fino a 3 anni

Percentuale a carico figli N. Figli Maggiorenni altri Familiari Inabili

Chiudi

 nella finestra **Gestione Busta Paga** si potranno selezionare e visualizzare i dati delle Buste Paga già archiviate o creare nuove Buste Paga

CREAZIONE DI UNA NUOVA BUSTA PAGA

- ❑ Cliccare su 
- ❑ Selezionare Anno e Mese della Nuova Busta Paga



Anno: 2011
 Mese: Gennaio

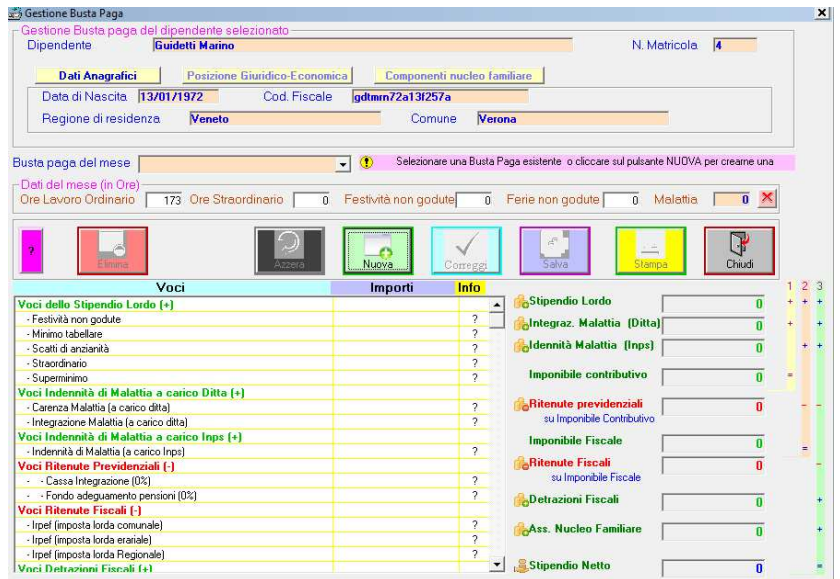

Gestione Busta Paga
 Gestione Busta paga del dipendente selezionato
 Dipendente: **Guidetti Marino** N. Matricola: 4

Dati Anagrafici | Posizione Giuridico-Economica | Componenti nucleo familiare
 Data di Nascita: 13/01/1972 | Cod. Fiscale: gdlmn72a131257a
 Regione di residenza: Veneto | Comune: Verona

Busta paga del mese: [Selezionare una Busta Paga esistente o cliccare sul pulsante NUOVA per creare una]

Dati del mese (in Ore)
 Ore Lavoro Ordinario: 173 | Ore Straordinario: 0 | Festività non godute: 0 | Ferie non godute: 0 | Malattia: 0

Voci	Importi	Info
Voci dello Stipendio Lordo (+)		
- Festività non godute	?	?
- Minimo tabellare	?	?
- Scatti di anzianità	?	?
- Straordinario	?	?
- Superminimo	?	?
Voci Indennità di Malattia a carico Ditta (+)		
- Carezza Malattia (a carico ditta)	?	?
- Integrazione Malattia (a carico ditta)	?	?
Voci Indennità di Malattia a carico Inps (+)		
- Indennità di Malattia (a carico Inps)	?	?
Voci Ritenute Previdenziali (-)		
- - Cassa Integrazione (0%)	?	?
- - Fondo adeguamento pensioni (0%)	?	?
Voci Ritenute Fiscali (-)		
- Ipef (imposta lorda comunale)	?	?
- Ipef (imposta lorda erariale)	?	?
- Ipef (imposta lorda Regionale)	?	?
Voci Detrazioni Fiscali (+)		
- Stipendio Lordo	0	?
- Integraz. Malattia (Ditta)	0	?
- Indennità Malattia (Inps)	0	?
- Imponibile contributivo	0	?
- Ritenute previdenziali su Imponibile Contributivo	0	?
- Imponibile Fiscale	0	?
- Ritenute Fiscali su Imponibile Fiscale	0	?
- Detrazioni Fiscali	0	?
- Ass. Nucleo Familiare	0	?
- Stipendio Netto	0	?

- ❑ I valori delle principali voci dello **Stipendio Lordo** saranno calcolate automaticamente in base ai dati del **CONTRATTO di LAVORO** precaricati (personalizzabili)

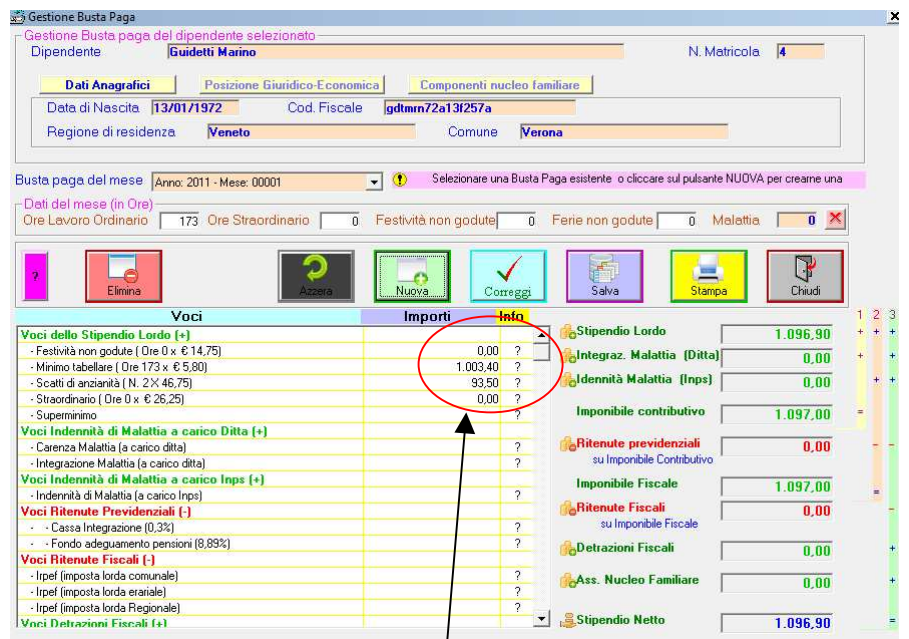

Gestione Busta Paga
 Gestione Busta paga del dipendente selezionato
 Dipendente: **Guidetti Marino** N. Matricola: 4

Dati Anagrafici | Posizione Giuridico-Economica | Componenti nucleo familiare
 Data di Nascita: 13/01/1972 | Cod. Fiscale: gdlmn72a131257a
 Regione di residenza: Veneto | Comune: Verona

Busta paga del mese: Anno: 2011 - Mese: 00001

Dati del mese (in Ore)
 Ore Lavoro Ordinario: 173 | Ore Straordinario: 0 | Festività non godute: 0 | Ferie non godute: 0 | Malattia: 0

Voci	Importi	Info
Voci dello Stipendio Lordo (+)		
- Festività non godute (Ore 0 x € 14,75)	0,00	?
- Minimo tabellare (Ore 173 x € 5,80)	1.003,40	?
- Scatti di anzianità (N. 2 x 46,75)	93,50	?
- Straordinario (Ore 0 x € 26,25)	0,00	?
- Superminimo	?	?
Voci Indennità di Malattia a carico Ditta (+)		
- Carezza Malattia (a carico ditta)	?	?
- Integrazione Malattia (a carico ditta)	?	?
Voci Indennità di Malattia a carico Inps (+)		
- Indennità di Malattia (a carico Inps)	?	?
Voci Ritenute Previdenziali (-)		
- - Cassa Integrazione (0,3%)	?	?
- - Fondo adeguamento pensioni (0,89%)	?	?
Voci Ritenute Fiscali (-)		
- Ipef (imposta lorda comunale)	?	?
- Ipef (imposta lorda erariale)	?	?
- Ipef (imposta lorda Regionale)	?	?
Voci Detrazioni Fiscali (+)		
- Stipendio Lordo	1.096,90	?
- Integraz. Malattia (Ditta)	0,00	?
- Indennità Malattia (Inps)	0,00	?
- Imponibile contributivo	1.097,00	?
- Ritenute previdenziali su Imponibile Contributivo	0,00	?
- Imponibile Fiscale	1.097,00	?
- Ritenute Fiscali su Imponibile Fiscale	0,00	?
- Detrazioni Fiscali	0,00	?
- Ass. Nucleo Familiare	0,00	?
- Stipendio Netto	1.096,90	?

- ❑ Inserire, eventualmente, a propria scelta le **Ore di lavoro Straordinario**: 2, quindi, calcolare l'importo in Busta Paga, cliccando sulla riga Straordinario tra le voci dello stipendio;
- ❑ Per la compilazione dell'importo del **SUPERMINIMO**, cliccare sulla corrispondente riga;
- ❑ Confermare o modificare l'importo del **SUPERMINIMO** precaricato e distinto per Settore Merceologico in cui opera l'Azienda del Dipendente e per Qualifica. Cliccare su OK

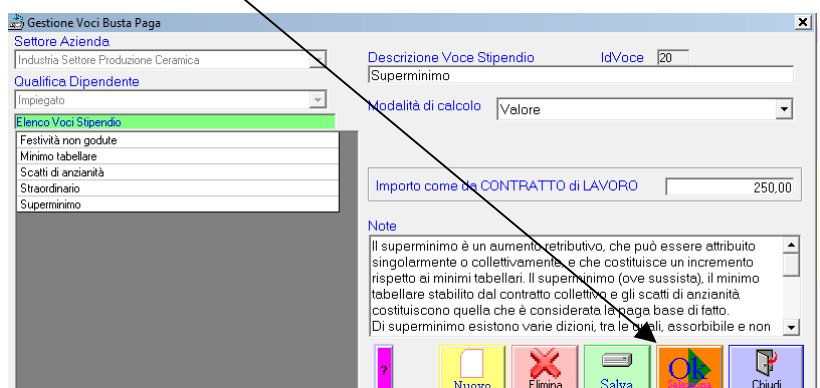

Gestione Voci Busta Paga
 Settore Azienda: Industria Settore Produzione Ceramica
 Qualifica Dipendente: Impiegato
 Descrizione Voce Stipendio: Superminimo | IdVoce: 20
 Modalità di calcolo: Valore
 Importo come da **CONTRATTO di LAVORO**: 250,00

Note
 Il superminimo è un aumento retributivo, che può essere attribuito singolarmente o collettivamente, e che costituisce un incremento rispetto ai minimi tabellari. Il superminimo (ove sussiste), il minimo tabellare stabilito dal contratto collettivo e gli scatti di anzianità costituiscono quella che è considerata la base di fatto. Di superminimo esistono varie dizioni, tra le quali, assorbibile e non

- ❑ la percentuale delle **Ritenute previdenziali** saranno lette automaticamente dalla relativa tabella di riferimento, all'interno della quale sono distinte per Settore Merceologico e Numero dipendenti dell'azienda e per Qualifica

Esempio Tabella di riferimento (personalizzabile) per il calcolo delle Ritenute Previdenziali

Numero Dipendenti		% Aliquote Contributive	
da numero	a numero	a carico azienda	a carico dipendente
1	15	31,88	8,89
16	50	32,78	8,89
51	9999	33,08	8,89

- ❑ cliccare sulle righe corrispondenti alle **Ritenute previdenziali** per calcolarne automaticamente gli importi;
- ❑ procedere alla compilazione degli Importi delle altre voci della Busta Paga, cliccando sulle righe corrispondenti alle voci da modificare
- ❑ al termine eseguire la **Correzione automatica**
- ❑ Salvare la Busta Paga
- ❑ Stampare



Voci	Importi	Info
Voci dello Stipendio Lordo (+)		
- Festività non godute (Ore 0 x € 14,75)	0,00	?
- Minimo tabellare (Ore 173 x € 5,80)	1.003,40	?
- Scatti di anzianità (N. 2 x € 46,75)	93,50	?
- Straordinario (Ore 2 x € 26,25)	52,50	?
- Superminimo	250,00	?
Voci Indennità di Malattia a carico Ditta (+)		
- Carenza Malattia (a carico ditta)		?
- Integrazione Malattia (a carico ditta)		?
Voci Indennità di Malattia a carico Inps (+)		
- Indennità di Malattia (a carico Inps)		?
Voci Ritenute Previdenziali (-)		
- Cassa Integrazione (0,3%)		?
- Fondo adeguamento pensioni (8,89%)		?
Voci Ritenute Fiscali (-)		
- Irpef (imposta lorda comunale)		?
- Irpef (imposta lorda erariale)		?
- Irpef (imposta lorda Regionale)		?
Voci Detrazioni Fiscali (+)		